

N  
 Grundkarta över Kittelfjäll 1:8 mfl  
 i Vilhelmina kommun, Västerbottens län  
 Uppdragsnr: 19287  
 Upprättad 2021-05-25 av Arctan AB i Östersund  
 Fastighetsinformation ajourhållen 2023-03-03

Marcus Amrén

Kartunderlag tillhandahållet av Vilhelmina kommun,  
 vilka står för dess riktighet

Plansystem: SWEREF99 1545  
 Höjdsystem: RH2000  
 Ekvidistans: 1 m

- Kartbeteckningar**
- — — — — Fastighetsgräns
  - · · · · Ägostagsgräns
  - - - - - Vägkant
  - ← Bäck
  - E — El markledning
  - / — Tele markledning
  - O — Opto markledning
  - 588 Nivåkurvor
  - \* \* Barrskog
  - ∞∞ Lövskog
  - Stolpe
  - ⊗ Belysningsstolpe
  - + Koordinatskräns

+N=7239400

+N=7239300

E=137600  
 +N=7239200

E=137700

E=137800

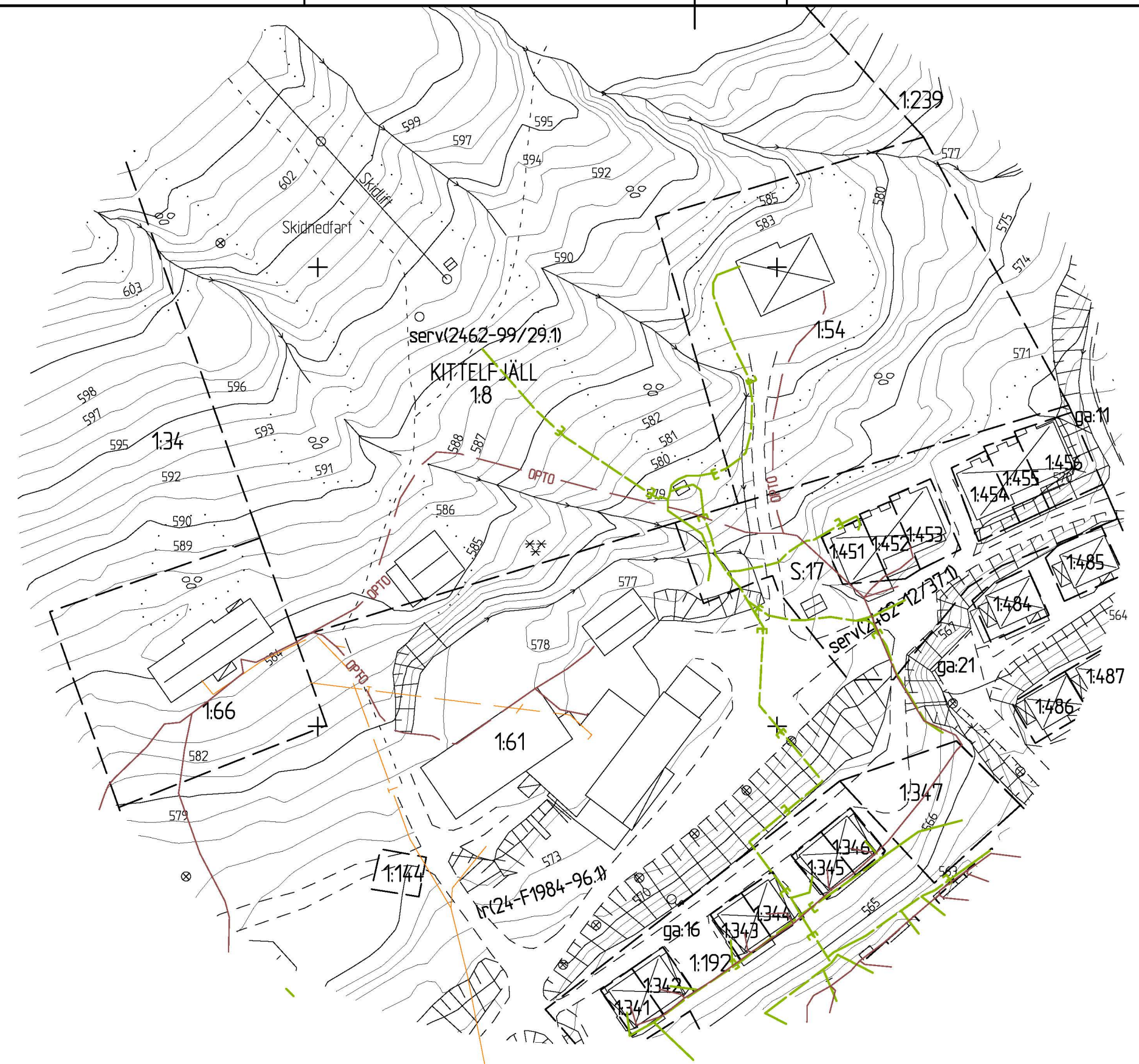
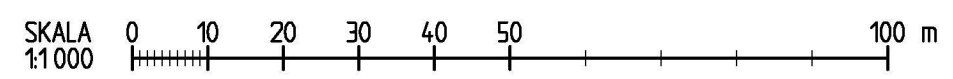

**VILHELMINA  
 KOMMUN**  
 VUALTJEREN TJÄLTE

Miljö- och byggnadsnämnden  
 2023-03-06  
 Diariennr: MBN-2019-788.214  
 AKS

**Arcstan**  
 Infrakonsulter

Opevägen 78, 831 92 Östersund  
 Tel: 063-51 52 10 - info@arctan.se