

Beslut om föreskrift - förbud för terrängkörning inom Vilhelmina Norra samebys marker, Vilhelmina kommun

Beslut om föreskrift

Vilhelmina kommun beslutar med stöd av 3§ terrängkörningslagen (1975:1313) och 15§ terrängkörningsförordningen (1978:594) att förbjuda körning i terräng med motordrivna fordon inom den del av Vilhelmina Norra Sameby som omfattar statens mark (se bifogade kartor). Gällande mark inom Södra Gardfjället.

Förbudet gäller från den 14 april 2025 till och med 4 maj 2025.

Skotertrafiken regleras enligt följande:

Från och med 14/4 så stängs ett område som omfattar Södra Gardfjället- Klitvallen, Klippfjället, Grönfjället, Henriksfjället och Fågelfjället. Se bifogad karta.

Leden Grönfjäll-Kittelfjäll hålls öppen endast som transportsträcka.

Förbudet gäller ej:

1. Yrkesutövare som anges i 1 § terrängkörningsförordningen 1 – 6.
2. Ortsbor för färd till upplåtta fiskevatten för husbehovsfiske eller för färd närmaste väg till och från egen stuga.

Beskrivning av ärendet

Vilhelmina Norra Sameby anmälde den 7 april 2025 behov av skoterförbud i samband med renflyttningen till fjällområdet under förbudsperioden då ett betydande antal renar befinner sig i området. Särskilda skäl att stänga området föreligger då djuren behöver betesro under flyttningen från vinterbetesland till kalvningsområde i fjällområden. Våren har kommit tidigare än vanligt i år, vilket gör att renarnas flytt till fjällen också sker lite tidigare än normalt. Oförutsägbar skoterkörning skrämmer renarna och skingrar hjorden vilket orsakar merarbete för renskötarna.

Länsstyrelsen Västerbotten har beretts möjlighet att yttra sig. De har inga synpunkter på ansökan.

Bedömning och motivering

För att flyttningen av renarna ska kunna ske så smidigt och effektivt som möjligt, och för att renarna ska få betesro och samla kraft inför stundande kalvning så krävs att flyttningen kan ske utan oförutsedd störning från trafik med snöskoter. Renarna reagerar kraftigare på oförutsägbara aktiviteter i terrängen än vid kontakt med människor som rör sig kring kända leder. Det är därmed befogat att tillåta skotertrafik längs med vissa leder.

Bestämmelser som beslutet grundar sig på

Enligt 3 § terrängkörningslagen (1975:1313) får regeringen eller den myndighet eller kommun som regeringen bestämmer meddela föreskrifter om förbud mot eller begränsningar för sådan körning i terräng med motordrivna fordon inom visst område som i annat fall än som avses i 1 § kan medföra olägenhet från naturvårdssynpunkt eller annan allmän synpunkt.

Besöksadress	Postadress	Ortnamn	Telefon	Telefax	Bankgiro
Torget 6	912 81	VILHELMINA	0940-140 00	0940-129 56	307-1404

Enligt 16 § terrängkörningsförordningen (1978:594) får en kommun, efter att ha gett länsstyrelsen tillfälle att yttra sig, meddela föreskrifter om förbud mot eller begränsningar för sådan körning i terräng med motordrivet fordon som i annat fall än som avses i 1 § terrängkörningslagen (1975:1313) kan medföra olägenhet från naturvårdssynpunkt eller annan allmän synpunkt.

De som medverkat i beslutet:

Beslutet har fattats av kommunchef Christer Staaf med fritidskonsulent Ingela Karlsson som föredragare.

Kopia:

Vilhelmina Kommun för aktförvaring
Polisen
Länsstyrelsen
Naturvårdsverket
Vilhelmina Norra Sameby

Vilhelmina 250409

Christer Staaf
Kommunchef Vilhelmina kommun

Besöksadress	Postadress	Ortnamn	Telefon	Telefax	Bankgiro
Torget 6	912 81	VILHELMINA	0940-140 00	0940-129 56	307-1404

Vilhelmina kommuns föreskrift om förbud av skotertrafik inom Vilhelmina Norra Samebys marker, Vilhelmina kommun;

beslutade den 9 april 2025

Vilhelmina kommun föreskriver, med stöd av 3 § terrängkörningslagen (1975:1313) och 15 § terrängkörningsförordningen (1978:594) att förbjuda körning i terräng med motordrivna fordon inom den del av Vilhelmina Norra Sameby som omfattar statens mark (se bifogad karta). Gällande mark inom Södra Gardfjället.

Förbudet träder i kraft 14 april 2025 och är giltigt till och med 4 maj 2025. Beslutet gäller även om det överklagas.

Förbudet gäller ej:

1. Yrkesutövare som anges i 1 § terrängkörningsförordningen 1 – 6.
2. Ortsbor för färd till upplåtna fiskevatten för husbehovsfiske eller för färd närmaste väg till och från egen stuga.

Christer Staaf

Kommunchef Vilhelmina kommun

Besöksadress	Postadress	Ortnamn	Telefon	Telefax	Bankgiro
Torget 6	912 81	VILHELMINA	0940-140 00	0940-129 56	307-1404

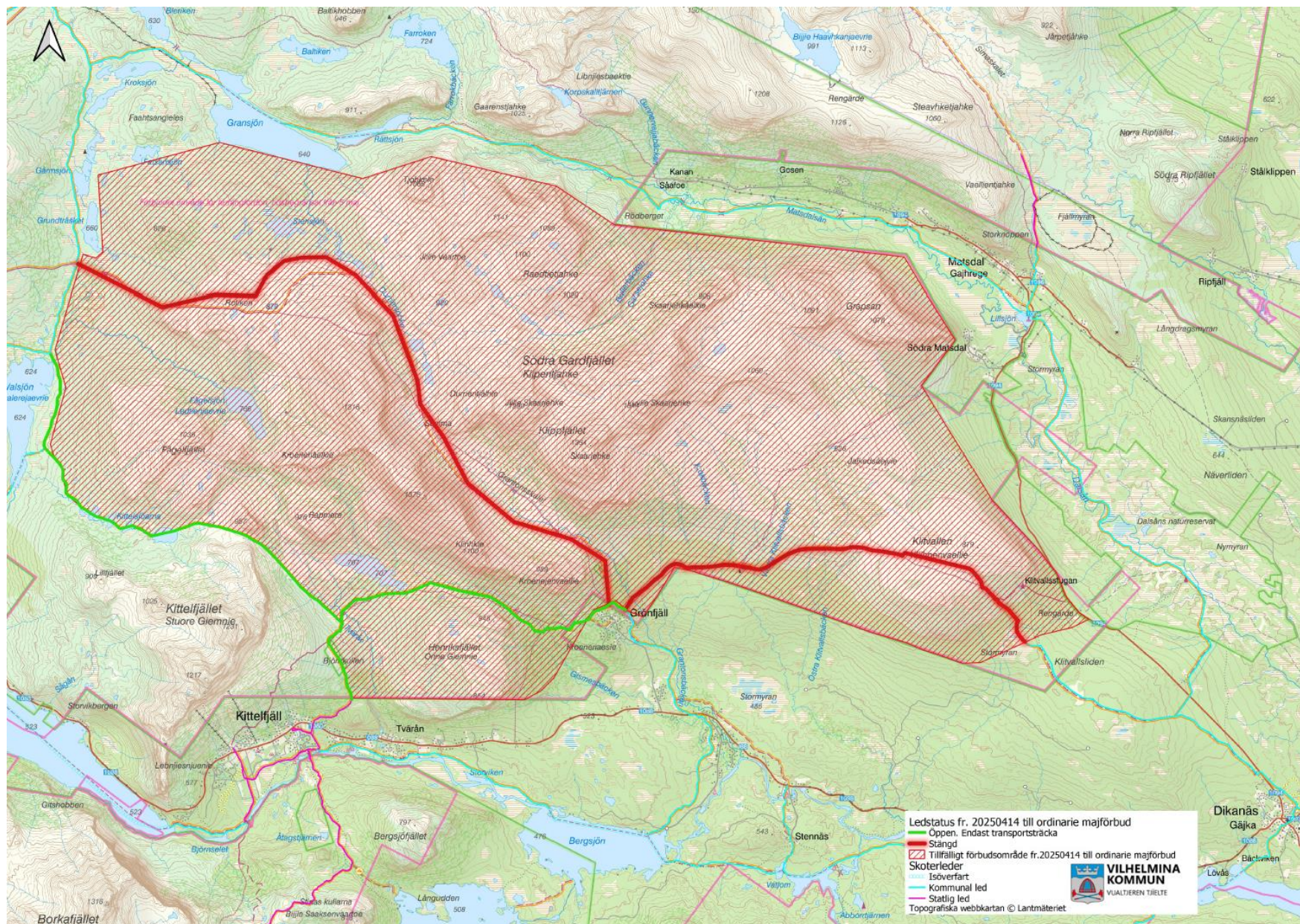

Hur man överklagar beslutet till regeringen

Om du är missnöjd med Vilhelmina kommuns beslut kan du överklaga till regeringen, men överklagandet ska lämnas eller skickas till Vilhelmina kommun. Överklagandet ska vara skriftligt.

Ange följande:

- Skriv vilket beslut som överklagandet gäller. Det gör du enklast genom att ange beslutsdatum och ärenderubrik eller diarienummer.
- Redogör för hur du anser att beslutet bör ändras.
- Om du anlitar ombud bör en fullmakt sändas med.
- Om du har dokument som du anser stöder din ståndpunkt så bör du bifoga dem

Ange ditt namn, adress och telefonnummer i överklagan.

Skicka överklagandet:

Du kan skicka överklagandet via e-post eller brev.

E-post info@vilhelmina.se

Brev Vilhelmina kommun
Torget 6
912 81 VILHELMINA

Vilhelmina kommun måste ha fått överklagandet inom tre veckor, räknat från den dag du fick beslutet, annars kan överklagandet inte tas upp. Om den som överklagar är en part som företräder det allmänna ska dock överklagandet komma in inom tre veckor från den dag då beslutet meddelades.

Besöksadress	Postadress	Ortnamn	Telefon	Telefax	Bankgiro
Torget 6	912 81	VILHELMINA	0940-140 00	0940-129 56	307-1404

Signering

Följande parter har signerat detta dokument

Namn: Christer Staaf

Datum: 2025-04-09 06:35

Signerat kryptografiskt SHA-256 hashvärde:

BF055641BB496B6EED9BC36BC3FFB773C02EEC8EE368617DB361EA767966FC20